

Samsung QB43C Pantalla plana para señalización digital 109,2 cm (43") LCD Wifi 350 cd / m² 4K Ultra HD Negro Procesador incorporado Tizen 7.0 16/7

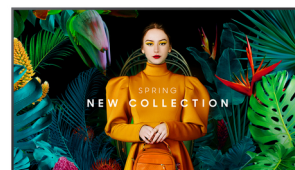

Marca : Samsung

Familia de productos: QBC

Código del producto:
LH43QBCEBGCXEN

Nombre del producto :
QB43C

Samsung QB43C. Diseño de producto: Pantalla plana para señalización digital. Diagonal de la pantalla: 109,2 cm (43"), Tecnología de visualización: LCD, Resolución de la pantalla: 3840 x 2160 Píxeles, Brillo de pantalla: 350 cd / m², Tipo HD: 4K Ultra HD. Wifi. Horas de funcionamiento (horas/días): 16/7. Sistema operativo instalado: Tizen 7.0. Color del producto: Negro

Exhibición		Diseño	
Tipo de pantalla	VA	Tipo de montaje	Pared
Diagonal de la pantalla *	109,2 cm (43")	Desempeño	
Tecnología de visualización *	LCD	Utilizar con *	Universal
Resolución de la pantalla *	3840 x 2160 Píxeles	Horas de funcionamiento (horas/días)	16/7
Brillo de pantalla *	350 cd / m ²	HDCP	✓
Tipo HD *	4K Ultra HD	HDCP versión	2.2
Pantalla táctil *	✗	Control de energía	
Tiempo de respuesta	8 ms	Consumo energético *	121 W
Razón de contraste (típica)	4000:1	Consumo energético (en suspensión)	0,5 W
Nombre comercial de la relación de contraste dinámico	Mega Contrast	Clase de eficiencia energética (SDR)	G
Ángulo de visión, horizontal	178°	Consumo de energía (SDR) por 1000 horas	74 kWh
Ángulo de visión, vertical	178°	Voltaje de entrada AC	100 - 240 V
Tamaño de píxel	0,245 x 0,245 mm	Frecuencia de entrada AC	50/60 Hz
Diagonal de pantalla	108 cm	Escala de eficiencia energética	De la A a la G
Intervalo de escaneo horizontal	30 - 81 kHz	Sistema informático	
Intervalo de escaneo vertical	48 - 75 Hz	Sistema informático *	✓
Índice de niebla	2%	Tipo de sistema informático	Sistema en chip (SoC)
Frecuencia de píxeles (máx.)	594 MHz	Procesador incorporado *	✓
Espacio de color RGB	NTSC	Sistema operativo instalado	Tizen 7.0
Gama de colores	72%	Peso y dimensiones	
Puertos e Interfaces		Ancho de la pantalla	969,5 mm
Número de puertos HDMI *	3	Profundidad de pantalla	28,5 mm
Versión HDMI	2.0	Altura de pantalla	557,8 mm
Cantidad de puertos de entrada HDMI	3	Peso de pantalla	8,8 kg
Puerto DVI *	✗	Empaquetado	
Puerto USB *	✓	Ancho del paquete	1093 mm
Cantidad de puertos USB	2	Profundidad del paquete	126 mm
Ethernet *	✓	Altura del paquete	667 mm
Ethernet LAN (RJ-45) cantidad de puertos	1	Peso del paquete	11,3 kg
Wifi *	✓		
RS-232	✓		
Puerto de datos infrarrojo	✓		

Puertos e Interfaces		Condiciones ambientales	
Entrada remoto (IR)	1	Intervalo de temperatura operativa	0 - 40 °C
Diseño		Intervalo de humedad relativa para funcionamiento	10 - 80%
Diseño de producto *	Pantalla plana para señalización digital	Aprobaciones reguladoras	
Colocación soportada *	Interior	Certificación	Class B 60950-1, 62368-1
Color del producto *	Negro	Detalles técnicos	
Forma de la pantalla	Plana	Salida de audio (mini jack)	1
montaje VESA *	✓	Otras características	
Interfaz de panel de montaje	200 x 200 mm	Bluetooth	✓
Ancho del marco (inferior)	1,15 cm	Memoria Flash	8000 MB
Ancho del marco (lateral)	1,15 cm	Puertos de entrada RS-232	1
Ancho del marco (superior)	1,15 cm	Puertos de salida RS-232	1
Color del bisel	Charcoal Black	Puertos de entrada RJ-45	1
		Optional features	WMN-B50SC STN-L4355C



8806094991741

Catalog Object Cloud



Disclaimer. The information published here (the "Information") is based on sources that can be considered reliable, typically the manufacturer, but this Information is provided "AS IS" and without guarantee of correctness or completeness. The Information is only indicative and can be changed at any time without notification. No rights can be based on the Information. Suppliers or aggregators of this Information do not accept any liability with regard to the content of (web)pages and other documents, including its Information. The publisher of the Information can not be held liable for the content of 3rd party websites that are linking this Information or are linked to from this Information. You as the User of the Information are solely responsible for the choice and usage of this Information. You are not entitled to transfer, copy or otherwise multiply or distribute the Information. You are obliged to follow the directions of the copyright owner(s) with regard to the use of the Information. Exclusively Dutch law is applicable. With regard to price and stock data on the site, the publisher followed a number of starting points, which are not necessarily relevant for your private or business circumstances. Therefore, the price and stock data are only indicative and are subject to changes. You are personally responsible for the way you use and apply this information. As a user of the Information or sites or documents in which this Information is included, you will adhere to standard fair use including avoidance of spamming, ripping, intellectual-property violations, privacy violations, and any other illegal activity.