

Samsung QM43C Pantalla plana para señalización digital 109,2 cm (43") LCD Wifi 500 cd / m² 4K Ultra HD Negro Procesador incorporado Tizen 7.0 24/7

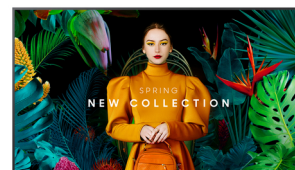

Marca : Samsung

Familia de productos: QMC

Código del producto:
LH43QMCEPGCXEN

Nombre del producto :
QM43C

Samsung QM43C. Diseño de producto: Pantalla plana para señalización digital. Diagonal de la pantalla: 109,2 cm (43"), Tecnología de visualización: LCD, Resolución de la pantalla: 3840 x 2160 Píxeles, Brillo de pantalla: 500 cd / m², Tipo HD: 4K Ultra HD. Wifi. Horas de funcionamiento (horas/días): 24/7. Sistema operativo instalado: Tizen 7.0. Color del producto: Negro

Exhibición		Diseño	
Tipo de pantalla	IPS	Ancho del marco (superior)	1,15 cm
Diagonal de la pantalla *	109,2 cm (43")	Color del bisel	Charcoal Black
Tecnología de visualización *	LCD	Pantalla antirreflectante	✓
Resolución de la pantalla *	3840 x 2160 Píxeles	Tipo de montaje	Pared
Brillo de pantalla *	500 cd / m ²	Desempeño	
Tipo HD *	4K Ultra HD	Utilizar con *	Universal
Pantalla táctil *	✗	Horas de funcionamiento (horas/días)	24/7
Tiempo de respuesta	8 ms	HDCP	✓
Razón de contraste (típica)	1200:1	HDCP versión	2.2
Nombre comercial de la relación de contraste dinámico	Mega Contrast	Control de energía	
Ángulo de visión, horizontal	178°	Consumo energético *	121 W
Ángulo de visión, vertical	178°	Consumo energético (en suspensión)	0,5 W
Tamaño de píxel	0,245 x 0,245 mm	Clase de eficiencia energética (SDR)	G
Diagonal de pantalla	108 cm	Consumo de energía (SDR) por 1000 horas	74 kWh
Intervalo de escaneo horizontal	30 - 81 kHz	Voltaje de entrada AC	100 - 240 V
Intervalo de escaneo vertical	48 - 75 Hz	Frecuencia de entrada AC	50/60 Hz
Índice de niebla	25%	Escala de eficiencia energética	De la A a la G
Frecuencia de píxeles (máx.)	594 MHz	Sistema informático	
Espacio de color RGB	NTSC	Sistema informático *	✓
Gama de colores	72%	Tipo de sistema informático	Sistema en chip (SoC)
Puertos e Interfaces		Procesador incorporado *	✓
Número de puertos HDMI *	3	Sistema operativo instalado	Tizen 7.0
Versión HDMI	2.0	Peso y dimensiones	
Cantidad de puertos de entrada HDMI	3	Ancho de la pantalla	969,5 mm
Puerto DVI *	✗	Profundidad de pantalla	28,5 mm
Cantidad de DisplayPorts *	1	Altura de pantalla	557,8 mm
Entrada de DisplayPorts	1	Peso de pantalla	8,8 kg
Versión de DisplayPort	1.2	Empaquetado	
Puerto USB *	✓	Ancho del paquete	1093 mm
Cantidad de puertos USB	2	Profundidad del paquete	126 mm
Ethernet *	✓		
Ethernet LAN (RJ-45) cantidad de puertos	1		

Puertos e Interfaces		Empaquetado	
Wifi *	✓	Altura del paquete	667 mm
RS-232	✓	Peso del paquete	11,3 kg
Puerto de datos infrarrojo	✓	Condiciones ambientales	
Entrada remoto (IR)	1	Intervalo de temperatura operativa	0 - 40 °C
Audio		Intervalo de humedad relativa para funcionamiento	10 - 80%
Altavoces incorporados *	✗	Aprobaciones reguladoras	
Diseño		Certificación	Class B 60950-1, 62368-1
Diseño de producto *	Pantalla plana para señalización digital	Detalles técnicos	
Colocación soportada *	Interior	Salida de audio (mini jack)	1
Color del producto *	Negro	Otras características	
Forma de la pantalla	Plana	Bluetooth	✓
montaje VESA *	✓	Memoria Flash	16000 MB
Interfaz de panel de montaje	200 x 200 mm	Puertos de entrada RS-232	1
Ancho del marco (inferior)	1,15 cm	Puertos de salida RS-232	1
Ancho del marco (lateral)	1,15 cm	Puertos de entrada RJ-45	1
		Optional features	WMN-B50SC STN-L4355C



8806095205014



8592978517632



0887276758091

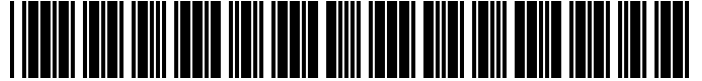

887276758091

Catalog Object Cloud



Disclaimer. The information published here (the "Information") is based on sources that can be considered reliable, typically the manufacturer, but this Information is provided "AS IS" and without guarantee of correctness or completeness. The Information is only indicative and can be changed at any time without notification. No rights can be based on the Information. Suppliers or aggregators of this Information do not accept any liability with regard to the content of (web)pages and other documents, including its Information. The publisher of the Information can not be held liable for the content of 3rd party websites that are linking this Information or are linked to from this Information. You as the User of the Information are solely responsible for the choice and usage of this Information. You are not entitled to transfer, copy or otherwise multiply or distribute the Information. You are obliged to follow the directions of the copyright owner(s) with regard to the use of the Information. Exclusively Dutch law is applicable. With regard to price and stock data on the site, the publisher followed a number of starting points, which are not necessarily relevant for your private or business circumstances. Therefore, the price and stock data are only indicative and are subject to changes. You are personally responsible for the way you use and apply this information. As a user of the Information or sites or documents in which this Information is included, you will adhere to standard fair use including avoidance of spamming, ripping, intellectual-property violations, privacy violations, and any other illegal activity.