

## Samsung QB55C Pantalla plana para señalización digital 139,7 cm (55") LCD Wifi 350 cd / m<sup>2</sup> 4K Ultra HD Negro Procesador incorporado Tizen 16/7

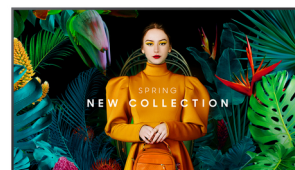

Marca : Samsung

Familia de productos: QBC

Código del producto:  
LH55QBCEBGCXEN

Nombre del producto :  
QB55C

Samsung QB55C. Diseño de producto: Pantalla plana para señalización digital. Diagonal de la pantalla: 139,7 cm (55"), Tecnología de visualización: LCD, Resolución de la pantalla: 3840 x 2160 Píxeles, Brillo de pantalla: 350 cd / m<sup>2</sup>, Tipo HD: 4K Ultra HD. Wifi. Horas de funcionamiento (horas/días): 16/7. Sistema operativo instalado: Tizen. Color del producto: Negro

Exhibición		Desempeño	
Tipo de pantalla	VA	Utilizar con *	Universal
Diagonal de la pantalla *	139,7 cm (55")	Horas de funcionamiento (horas/días)	16/7
Tecnología de visualización *	LCD	HDCP	✓
Resolución de la pantalla *	3840 x 2160 Píxeles	HDCP versión	2.2
Brillo de pantalla *	350 cd / m <sup>2</sup>	<b>Control de energía</b>	
Tipo HD *	4K Ultra HD	Consumo energético *	154 W
Pantalla táctil *	✗	Consumo energético (en suspensión)	0,5 W
Tiempo de respuesta	8 ms	Clase de eficiencia energética (SDR)	G
Razón de contraste (típica)	4000:1	Consumo de energía (SDR) por 1000 horas	85 kWh
Nombre comercial de la relación de contraste dinámico	Mega Contrast	Voltaje de entrada AC	100-240 V
Ángulo de visión, horizontal	178°	Frecuencia de entrada AC	50-60 Hz
Ángulo de visión, vertical	178°	Escala de eficiencia energética	De la A a la G
Tamaño de píxel	0,315 x 0,315 mm	<b>Sistema informático</b>	
Diagonal de pantalla	138 cm	Sistema informático *	✓
Intervalo de escaneo horizontal	30 - 81 kHz	Tipo de sistema informático	Sistema en chip (SoC)
Intervalo de escaneo vertical	48 - 75 Hz	Procesador incorporado *	✓
Índice de niebla	2%	Sistema operativo instalado	Tizen
Frecuencia de píxeles (máx.)	594 MHz	Versión de sistema operativo	7,0
Espacio de color RGB	NTSC	<b>Peso y dimensiones</b>	
Gama de colores	72%	Ancho de la pantalla	1237,9 mm
<b>Puertos e Interfaces</b>		Profundidad de pantalla	28,5 mm
Número de puertos HDMI *	3	Altura de pantalla	708,8 mm
Versión HDMI	2.0	Peso de pantalla	15,7 kg
Cantidad de puertos de entrada HDMI	3	<b>Empaquetado</b>	
Puerto DVI *	✗	Ancho del paquete	1403 mm
Puerto USB *	✓	Profundidad del paquete	148 mm
Cantidad de puertos USB	2	Altura del paquete	835 mm
Ethernet *	✓	Peso del paquete	19,9 kg
Ethernet LAN (RJ-45) cantidad de puertos	1	<b>Contenido del embalaje</b>	
Wifi *	✓	Stand incluido	✗
RS-232	✓		
Puerto de datos infrarrojo	✓		

Puertos e Interfaces		Condiciones ambientales	
Entrada remoto (IR)	1	Intervalo de temperatura operativa	0 - 40 °C
<b>Diseño</b>		Intervalo de humedad relativa para funcionamiento	10 - 80%
Diseño de producto *	Pantalla plana para señalización digital	<b>Aprobaciones reguladoras</b>	
Colocación soportada *	Interior	Certificación	Class B 60950-1, 62368-1
Color del producto *	Negro	<b>Detalles técnicos</b>	
Forma de la pantalla	Plana	Salida de audio (mini jack)	1
montaje VESA *	✓	<b>Otras características</b>	
Interfaz de panel de montaje	200 x 200 mm	Bluetooth	✓
Ancho del marco (inferior)	1,15 cm	Memoria Flash	8000 MB
Ancho del marco (lateral)	1,15 cm	Puertos de entrada RS-232	1
Ancho del marco (superior)	1,15 cm	Puertos de salida RS-232	1
Color del bisel	Charcoal Black	Puertos de entrada RJ-45	1
Tipo de montaje	Pared	Optional features	WMN-B50SC STN-L4355C



8806094991772



8592978512378

### Catalog Object Cloud



Disclaimer. The information published here (the "Information") is based on sources that can be considered reliable, typically the manufacturer, but this Information is provided "AS IS" and without guarantee of correctness or completeness. The Information is only indicative and can be changed at any time without notification. No rights can be based on the Information. Suppliers or aggregators of this Information do not accept any liability with regard to the content of (web)pages and other documents, including its Information. The publisher of the Information can not be held liable for the content of 3rd party websites that are linking this Information or are linked to from this Information. You as the User of the Information are solely responsible for the choice and usage of this Information. You are not entitled to transfer, copy or otherwise multiply or distribute the Information. You are obliged to follow the directions of the copyright owner(s) with regard to the use of the Information. Exclusively Dutch law is applicable. With regard to price and stock data on the site, the publisher followed a number of starting points, which are not necessarily relevant for your private or business circumstances. Therefore, the price and stock data are only indicative and are subject to changes. You are personally responsible for the way you use and apply this information. As a user of the Information or sites or documents in which this Information is included, you will adhere to standard fair use including avoidance of spamming, ripping, intellectual-property violations, privacy violations, and any other illegal activity.