

## Samsung QM55C Pantalla plana para señalización digital 139,7 cm (55") LCD Wifi 500 cd / m<sup>2</sup> 4K Ultra HD Negro Tizen 24/7

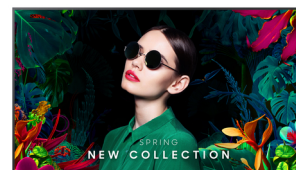

Marca : Samsung

Familia de productos: QMC

Código del producto:  
LH55QMCEBGCXEN

Nombre del producto :  
QM55C

Samsung QM55C. Diseño de producto: Pantalla plana para señalización digital. Diagonal de la pantalla: 139,7 cm (55"), Tecnología de visualización: LCD, Resolución de la pantalla: 3840 x 2160 Píxeles, Brillo de pantalla: 500 cd / m<sup>2</sup>, Tipo HD: 4K Ultra HD. Wifi. Horas de funcionamiento (horas/días): 24/7. Sistema operativo instalado: Tizen. Color del producto: Negro

Exhibición		Diseño	
Tipo de pantalla	VA	Ancho del marco (inferior)	1,15 cm
Retroiluminación LED	✓	Ancho del marco (lateral)	1,15 cm
Diagonal de la pantalla *	139,7 cm (55")	Ancho del marco (superior)	1,15 cm
Tecnología de visualización *	LCD	Color del bisel	Charcoal Black
Resolución de la pantalla *	3840 x 2160 Píxeles	Desempeño	
Brillo de pantalla *	500 cd / m <sup>2</sup>	Utilizar con *	Universal
Tipo HD *	4K Ultra HD	Horas de funcionamiento (horas/días)	24/7
Pantalla táctil *	✗	HDCP	✓
Tiempo de respuesta	8 ms	HDCP versión	2.2
Razón de contraste (típica)	4000:1	Control de energía	
Nombre comercial de la relación de contraste dinámico	Mega Contrast	Consumo energético *	154 W
Ángulo de visión, horizontal	178°	Consumo energético (en suspensión)	0,5 W
Ángulo de visión, vertical	178°	Clase de eficiencia energética (SDR) G	
Tamaño de pixel	0,315 x 0,315 mm	Consumo de energía (SDR) por 1000 horas	102 kWh
Diagonal de pantalla	138 cm	Voltaje de entrada AC	100 - 240 V
Intervalo de escaneado horizontal	30 - 81 kHz	Frecuencia de entrada AC	50/60 Hz
Intervalo de escaneado vertical	48 - 75 Hz	Escala de eficiencia energética	De la A a la G
Índice de niebla	25%	Sistema informático	
Frecuencia de píxeles (máx.)	594 MHz	Sistema operativo instalado	Tizen
Gama de colores	72%	Versión de sistema operativo	7,0
Puertos e Interfaces		Peso y dimensiones	
Número de puertos HDMI *	3	Ancho de la pantalla	1237,9 mm
Versión HDMI	2.0	Profundidad de pantalla	28,5 mm
Cantidad de puertos de entrada HDMI	3	Altura de pantalla	708,8 mm
Puerto DVI *	✗	Peso de pantalla	15,7 kg
Cantidad de DisplayPorts *	1	Empaquetado	
Entrada de DisplayPorts	1	Ancho del paquete	1403 mm
Versión de DisplayPort	1.2	Profundidad del paquete	148 mm
Puerto USB *	✓	Altura del paquete	835 mm
Cantidad de puertos USB	2	Peso del paquete	19,9 kg
Ethernet *	✓		
Wifi *	✓		
RS-232	✓		

Puertos e Interfaces		Condiciones ambientales	
Puerto de datos infrarrojo	✓	Intervalo de temperatura operativa	0 - 40 °C
<b>Diseño</b>		Intervalo de humedad relativa para funcionamiento	10 - 80%
Diseño de producto *	Pantalla plana para señalización digital	Aprobaciones reguladoras	
Colocación soportada *	Interior	Certificación	Class B 60950-1, 62368-1
Color del producto *	Negro	Otras características	
Forma de la pantalla	Plana	Bluetooth	✓
montaje VESA *	✓	Memoria Flash	16000 MB
Interfaz de panel de montaje	200 x 200 mm	Optional features	WMN-B50SC STN-L4355C

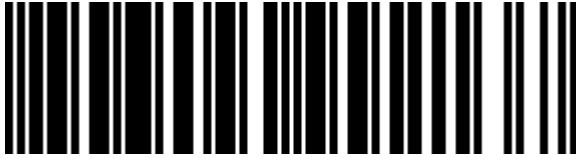

8806094992137



8592978480486

### Catalog Object Cloud



Disclaimer. The information published here (the "Information") is based on sources that can be considered reliable, typically the manufacturer, but this Information is provided "AS IS" and without guarantee of correctness or completeness. The Information is only indicative and can be changed at any time without notification. No rights can be based on the Information. Suppliers or aggregators of this Information do not accept any liability with regard to the content of (web)pages and other documents, including its Information. The publisher of the Information can not be held liable for the content of 3rd party websites that are linking this Information or are linked to from this Information. You as the User of the Information are solely responsible for the choice and usage of this Information. You are not entitled to transfer, copy or otherwise multiply or distribute the Information. You are obliged to follow the directions of the copyright owner(s) with regard to the use of the Information. Exclusively Dutch law is applicable. With regard to price and stock data on the site, the publisher followed a number of starting points, which are not necessarily relevant for your private or business circumstances. Therefore, the price and stock data are only indicative and are subject to changes. You are personally responsible for the way you use and apply this information. As a user of the Information or sites or documents in which this Information is included, you will adhere to standard fair use including avoidance of spamming, ripping, intellectual-property violations, privacy violations, and any other illegal activity.